大分市における植生自然度図

Map of the Naturalness Degree of Vegetation in Oita City

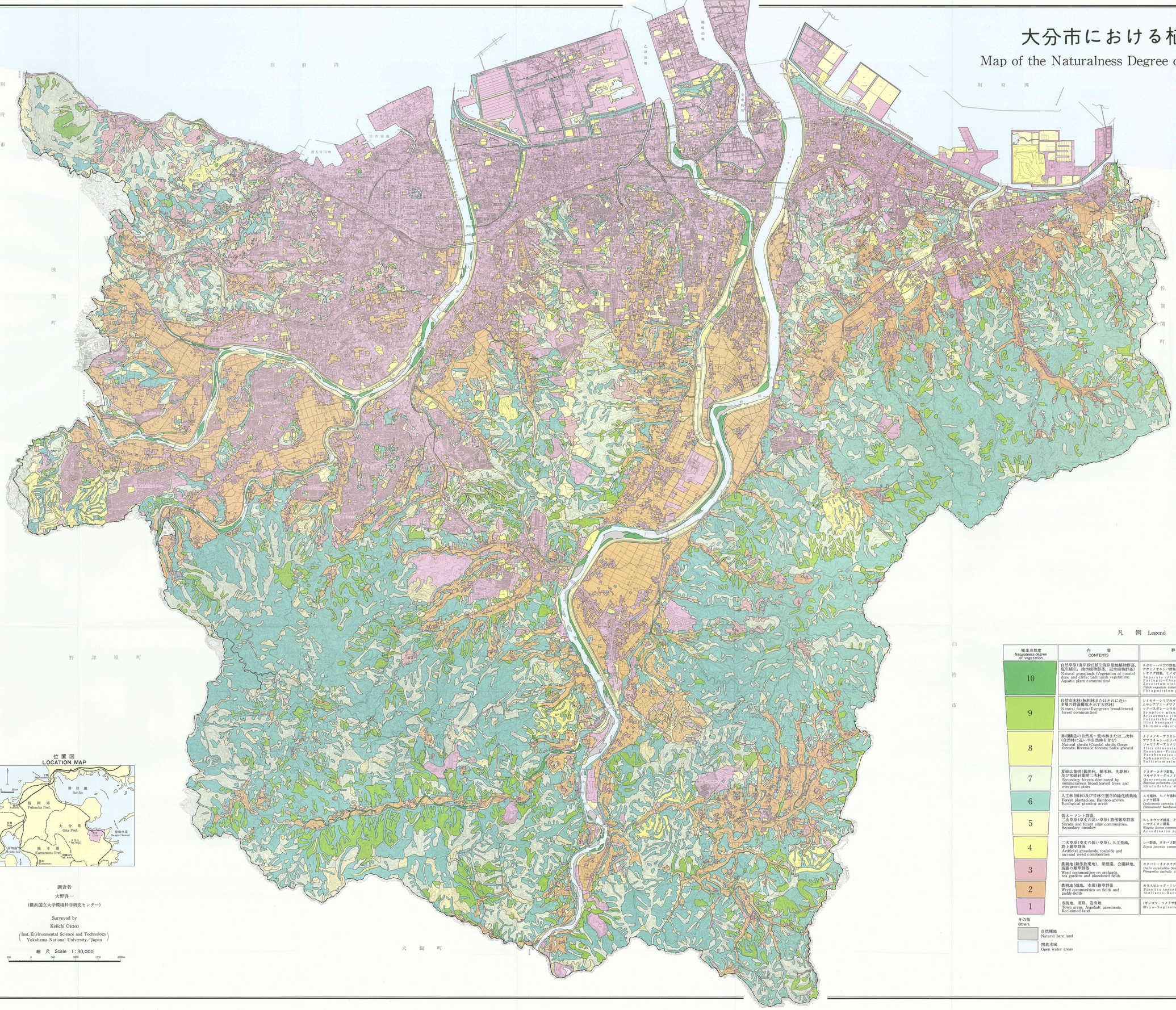

位置図
LOCATION MAP

調査者

大野啓一

(横浜国立大学環境科学研究センター)

Surveyed by

Keiichi OHNO

(Inst. Environmental Science and Technology
Yokohama National University／Japan)

縮尺 Scale 1:30,000

500 0 500 1000 1500 2000m

平成八年三月

大分市

凡例 Legend

植生自然度 Naturalness-degree of vegetation	内容 CONTENTS	群集・群落 VEGETATION UNITS
10	自然草原(海岸砂丘植生海岸崖地植物群落,塩生植生,抽水植物群落,冠水植物群落) Natural grasslands (Vegetation of coastal dune and cliffs; Saltmarsh vegetation; Aquatic plant communities)	チガヤ－ハマゴウ群落, コウボウシバ群落, ツツブチ－ノジギク群落, チガヤ－オニシバ群落, フクド群落, カソバノハマアカザ－ハママツ群落, シオクグ群落, ヒメガマ群落, マコモ群落, オオ群落, ツルヨシ群落, *Imperato cylindricae*－*Vitletum rotundifoliae*. *Farfugio*－*Chrysanthemetum japonensis*. *Zoysietum sinicae nipponicae*. *Artemisietum fukudo*. *Tipah angustie* community. *Miscanthetum sacchariflori*. *Phragmitetum japonicae* etc.
9	自然高木林(板相林または それに近い多層の群落構成を示す天然林) Natural forests (Evergreen broad-leaved forest communities)	シイモチ－シリブカガシ群落, ミミズバイ－スダジイ群落, ムキシブ－ミ－タブノキ群落, イノデ－タブノキ群落, ツブバスグレー－ラカシ群落, ミヤマシキミ－アカガシ群落. *Symplococ glaucae*－*Castanopsietum sieboldii*. *Arisaemato-ringentis*－*Perseetum thunbergii*. *Polystichu*－*Perseetum thunbergii*. *Ilici buergeri*－*Pasanieietum glabrae*. *Skimmis*－*Quercetum acutae* etc.
8	単相構造の自然高－低木林または二次林(自然林に近い半自然林を含む) Natural shrubs (Coastal shrub; Gorge forests; Riverside forests; Salix groves)	ナナノノキ－アラカシ群落, マサキ－トベラ群落, アブラチャン－カツバイガ群落, ムクノキ－エノキ群落, シャヤボ－アカノマナガ群落, タチヤナギ群落. *Ilici chinensis*－*Quercetum glaucae*. *Euonymu*－*Pittosporetum tobira*. *Parabenenioiu*－*Perseetum japonicae*. *Aphananth*－*Celtidetum japonicae*. *Salicetum eriocarpo*－*Chaenomeloidis* etc.
7	夏緑広葉樹(薪炭林, 雑木林, 先駆林)及び常緑針葉樹二次林 Secondary forests dominated by summergreen broad-leaved trees and evergreen pines	クヌギ－コナラ群落, オランウツジ－アカマツ群落, ツツザラ－クマイチゴ群落 *Quercetum acutissimo*－*serratae*. *Zapidus jujuba*－*Corous brachypoda* community. *Rhododendro weyrichii*－*Pinetum densiflorae*
6	人工林(植林)及び竹林生態学的緑化植栽地 Forest plantations. Bamboo groves. Ecological planting areas	スギ植林, ヒノキ植林, クロマツ植林, モウソウチク林, マダケ林, ハチク林, メダケ群落 *Cryptomeria japonica*. *Chamaecyparis obtusa* and *Pinus thunbergii* forest plantations. *Phyllostachys bambusoides* bamboo grove. *Phyllobachus timosu*i community etc.
5	低木－マント群落, 二次草原(草丈の高い草原)路傍雑草群落 Shrubs and forest edge communities. Secondary meadow	ニシキウツギ群落, ククノキ－マイナゴ群落, ネザサ－ススキ群落, ハマダイコン群落 *Weigela decora* community. *Araliu*－*Rubetum crataegifolii*. *Arundinaria pygmaea*－*Miscanthetum sinensis*
4	二次草原(草丈の低い草原), 人工草地, 路上雑草群落 Artificial grasslands, roadside and on-road weed communities	シバ群落, オオバコ群落 *Zoysia japonica* community. *Plantago asiatica* community
3	農耕地(耕作放棄地), 果樹園, 公園緑地, 茶園の雑草群落 Weed communities on orchards, tea gardens and abandoned fields	カタバミ－イヌホオズキ群落, ヨシ群落 *Oxalis corniculata*－*Solanum nigrum* community. *Phragmites australis* community
2	農耕地(畑地, 水田)雑草群落 Weed communities on fields and paddy-fields	カラスビシャク－ニシキソウ群落, ノミノフスマ－タキツキノボタン群落 *Pinellio ternatae*－*Euphorbietum pseudochamesycis*. *Stellario*－*Ranunculetum canton*i*ensis*
1	市街地, 道路, 造成地 Town areas. Aspohalt pavements. Reclaimed land	(ギンブケ－ツメノクサ群落) (*Bryo*－*Saginetum japonicae*)

その他
Others

- 自然裸地 Natural bare land
- 開放水域 Open water areas

東京都新宿区西落合2-12-5 国土地図株式会社
☎(03)3953=5879㈹