「この地図は建設省国土地理院長の承認を得て、同院発行の25万分の1地勢図を使用したものである。（承認番号）昭49総複、第551号」

東京都現存植生図

Map of Actual Vegetation of Tokyo Metropolis

調査者

区部　宮脇 昭・奥田重俊・大野啓一・上野節子
（横浜国立大学環境科学研究センター）

多摩地区　奥富 清・辻 誠治
（東京農工大学農学部環境保護学教室）

Surveyed by

Ward area : Akira MIYAWAKI, Shigetoshi OKUDA, Keiichi ONO and Setsuko UENO
(Institute of Environmental Science and Technology, Yokohama National University)

Tama district : Kiyoshi OKUTMI and Seiji TSUJI
(Department of Environmental Science and Conservation)
Tokyo University of Agriculture and Technology)

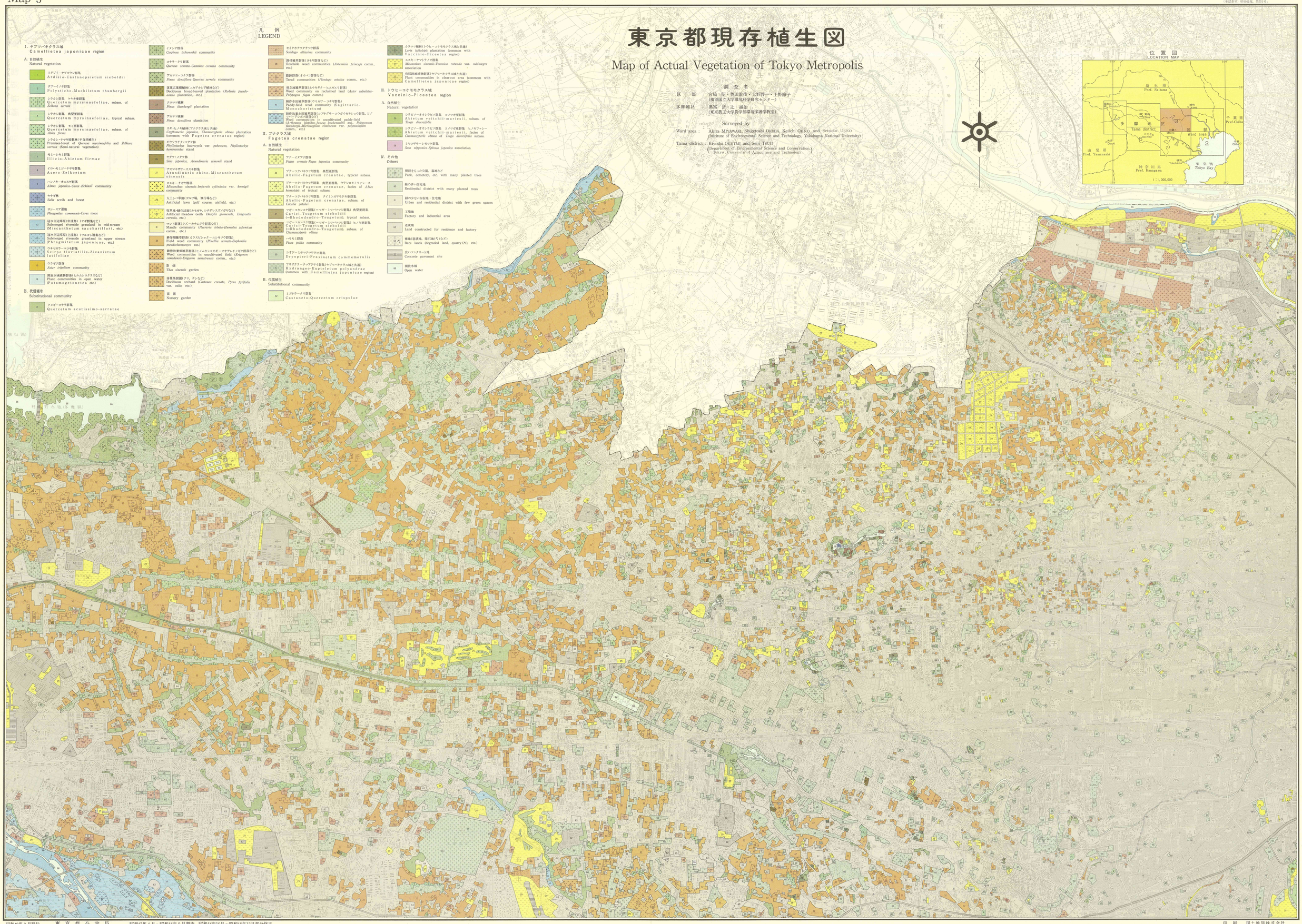

昭和49年3月発行　東京都公害局
Published by the Bureau of Environmental Protection, Tokyo Metropolitan Government in March, 1974.

昭和47年4月～昭和48年9月調査，昭和48年10月～昭和48年12月部分修正
Surveyed in Apr., 1972-Sept., 1973 and revised partially in Oct.-Dec., 1973.

縮尺　Scale　1：25,000

印刷　国土地図株式会社
Printed by : Kokudo Mapping Co. Ltd.