1：100,000

「この地図は建設省国土地理院長の承認を得て、同院発行の2.5万分の1地形図及び5万分の1地形図を複製したものである。（承認番号）昭49総複、第351号」

東京都現存植生図

Map of Actual Vegetation of Tokyo Metropolis

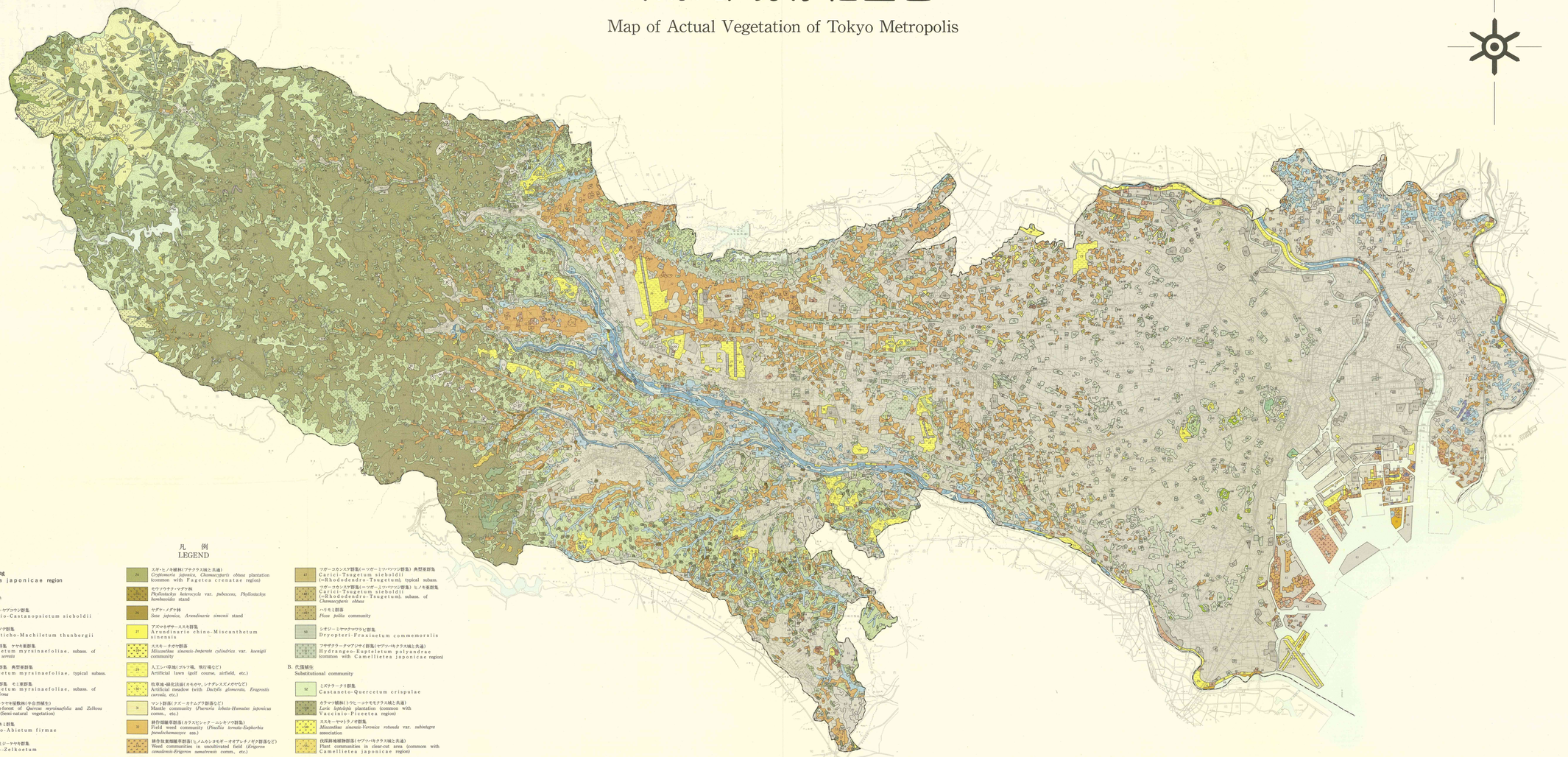

凡　例
LEGEND

I. ヤブツバキクラス域
Camellietea japonicae region

A. 自然植生
Natural vegetation

- ス ギ ジ イ ー ヤ ブ コ ウ ジ 群 集 Ardisio-Castanopsietum sieboldii
- 1 タブ ー イ ノ ブ 群 集 Polystichо-Machiletum thunbergii
- シラカシ群集　ヤマモ亜群集 Quercetum myrsinaefoliae, subass. of *Zelkova serrata*
- 4 シラカシ群集　典型亜群集 Quercetum myrsinaefoliae, typical subass.
- シラカシ群集　モミ亜群集 Quercetum myrsinaefoliae, subass. of *Abies firma*
- シラカシ－ヤマモ属数林(半自然植生) Premisen-forest of *Quercus myrsinaefolia* and *Zelkova serrata* (Semi-natural vegetation)
- モミ－シキミ群集 Illicio-Abietum firmae
- 8 イロハモミジ－ヤマモ群集 Acero-Zelkoetum
- 9 ハシノキ－オニスゲ群落 *Alnus japonica-Carex dichinsii* community
- 10 ヤナギ林 *Salix* scrub and forest
- 11 ヨシ－スゲ湿地 *Phragmites communis-Carex* moor
- 12 冠水河辺草原(中流部)（オギ群集など） Submerged riverside grassland in mid-stream (Miscanthetum sacchariflori, etc.)
- 冠水河辺草原(上流部)（ツルヨシ群集など） Submerged riverside grassland in upper stream (Phragmitetum japonicae, etc.)
- ウキヤガラ－マツモ群集 Scirpo fluviatilis-Ceratophyletum latifoliae
- 15 ウラギク群落 *Aster tripolium* community
- 16 開放水域植物群落(ヒルムシロクラスなど) Plant communities in open water (Potamogetonetea etc.)

B. 代償植生
Substitutional community

- 17 クヌギ－コナラ群集 Quercetum acutissimo-serratae
- イヌシデ群落 *Carpinus tschonoski* community
- コナラ－クリ群落 *Quercus serrata-Castanea crenata* community
- アカマツ－コナラ群落 *Pinus densiflora-Quercus serrata* community
- 落葉広葉樹林(ニセアカシア植林など) Deciduous broad-leaved plantation (*Robinia pseudo-acacia* plantation, etc.)
- 22 クロマツ植林 *Pinus thunbergii* plantation
- アカマツ植林 *Pinus densiflora* plantation

II. ブナクラス域
Fagetea crenatae region

A. 自然植生
Natural vegetation

- 24 スギ－ヒノキ植林(ブナクラス域と共通) *Cryptomeria japonica, Chamaecyparis obtusa* plantation (common with Fagetea crenatae region)
- モウソウチク－マダケ林 *Phyllostachys heterocycla* var. *pubescens, Phyllostachys bambusoides* stand
- 26 ヤダケ－メダケ林 *Sasa japonica, Arundinaria simonii* stand
- 27 アズマネザサ－エスキ群落 Arundinario chino-Miscanthetum sinensis
- 28 エスキ－チガヤ群落 *Miscanthus sinensis-Imperata cylindrica* var. *koenigii* community
- 29 人工シバ草地(ゴルフ場、飛行場など) Artificial lawn (golf course, airfield, etc.)
- 30 牧草地・緑化法面(カモガヤ、シナダレスズメガヤなど) Artificial meadow (with *Dactylis glomerata, Eragrostis curvula*, etc.)
- 31 マント群落(クズ－カナムグラ群落など) Mantle community (*Pueraria lobata-Humulus japonicus* comm., etc.)
- 32 耕作雑草群落(カラスビシャク－ニシキウツギ群集) Field weed community (*Pinellia ternata-Euphorbia pseudochamaesyce* ass.)
- 耕作放棄畑草群落(ヒメムカシヨモギ－オオアレチノギク群落など) Weed communities in uncultivated field (*Erigeron canadensis-Erigeron sumatrensis* comm., etc.)
- 34 茶　畑 *Thea sinensis* garden
- 35 落葉果樹園(クリ、ナシなど) Deciduous orchard (*Castanea crenata, Pyrus pyrifolia* var. *culta*, etc.)
- 36 苗　圃 Nursery garden
- セイタカアワダチソウ群落 *Solidago altissima* community
- 38 路傍雑草群落(ヨモギ群落など) Roadside weed communities (*Artemisia princeps* comm., etc.)
- 踏跡群落(オオバコ群落など) Tread communities (*Plantago asiatica* comm., etc.)
- 荒地雑草群落(カワラケツメイ－コナギ群集) Weed community on reclaimed land (*Aster subulatus-Pollygogon fugax* comm.)
- 耕作放棄水田雑草群落(コマツナギ－コウガイゼキショウ群集、ミゾハコベ－アシボソ群落など) Weed communities in uncultivated paddy-field (*Kummerowia hedysaroides-Juncus bufonius*ass., *Polygonum lapathifolium-Alternanthera sessilis* var. *pubescens* comm., etc.)

B. 代償植生
Substitutional community

- 47 ツガ－コカンスゲ群集(ニッポンツガ－ミツバベンケイソウ群集) 典型亜群集 Carici-Tsugetum sieboldii (=Rhododendro-Tsugetum), typical subass.
- ツガ－コカンスゲ群集(ニッポンツガ－ミツバベンケイソウ群集) ヒノキ亜群集 Carici-Tsugetum sieboldii (=Rhododendro-Tsugetum), subass. of *Chamaecyparis obtusa*
- ハリモミ群落 *Picea polita* community
- 50 シオジ－ミヤマカワラビ群集 Dryopteri-Fraxinetum commemoralis
- ツヤザクラ－タマアジサイ群集(ヤブツバキクラス域と共通) Hydrangeo-Eupteletum polyandrae (common with Camellietea japonicae region)

B. 代償植生
Substitutional community

- 52 ミズナラ－クリ群集 Castaneto-Quercetum crispulae
- カラマツ植林(トウヒ－コケモモクラス域と共通) *Larix leptolepis* plantation (common with Vaccinio-Piceetea region)
- エスキ－ヤマトラノオ群集 *Miscanthus sinensis-Veronica rotunda* var. *subintegra* association
- 伐採跡地植物群落(ヤブツバキクラス域と共通) Plant communities in clear-cut area (common with Camellietea japonicae region)

III. トウヒ－コケモモクラス域
Vaccinio-Piceetea region

A. 自然植生
Natural vegetation

- 56 シラビソ－オオシラビソ群集　コメツガ亜群集 Abietum veitchii-mariesii, subass. of *Tsuga diversifolia*
- シラビソ－オオシラビソ群集　コメツガ亜群集　ヒノキファシース Abietum veitchii-mariesii, facies of *Chamaecyparis obtusa* of *Tsuga diversifolia* subass.
- 58 ミヤコザサ－シモツケ群集 *Sasa nipponica-Spiraea japonica* association

IV. その他
Others

- 61 樹群をもった公園、墓地など Park, cemetery, etc. with many planted trees
- 60 緑のあい住宅地 Residential district with many planted trees
- 61 緑の少ない市街地・住宅地 Urban and residential district with few green spaces
- 62 工場地 Factory and industrial area
- 63 造成地 Land constructed for residence and factory
- 裸地(崩壊地、採石地(大)など) Bare lands (degraded land, quarry (大), etc.)
- 広いコンクリート地 Concrete pavement site
- 66 開放水域 Open water

位置図
LOCATION MAP

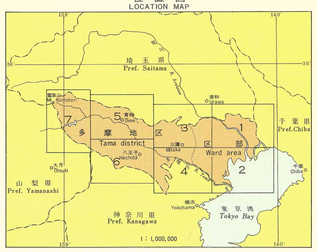

1：100,000

5 4 3 2 1 0 5 10 15km

調査者

区部

宮脇　昭
奥田重俊
井上香世子
大野啓一
上野節子
小林義彦
富士　堯

（横浜国立大学環境科学研究センター）

多摩地区

奥富　清
辻　誠治
小平哲夫
石塚達雄
松本滋夫
平田孝俊

（東京農工大学農学部環境保護学教室）

Surveyed by

Ward area

Akira MIYAWAKI
Shigetoshi OKUDA
Kayoko INOUE
Keiichi OHNO
Setsuko UENO
Yoshihiko KOBAYASHI
Takashi FUJI

(Institute of Environmental Science and Technology, Yokohama National University)

Tama district

Kiyoshi OKUTOMI
Seiji TSUJI
Tetsuo KODAIRA
Tatsuo ISHIZUKA
Shigeo MATSUMOTO
Takatoshi HANDA

(Department of Environmental Science and Conservation, Tokyo University of Agriculture and Technology)

昭和49年3月発行　東京都公害局
Published by the Bureau of Environmental Protection, Tokyo Metropolitan Government in March, 1974.

昭和47年4月－昭和48年9月調査、昭和48年10月－昭和48年12月部分修正
Surveyed in Apr., 1972-Sept., 1973 and revised partially in Oct.-Dec., 1973.

印刷　国土地図株式会社
Printed by : Kokudo Mapping Co. Ltd.