富士市潜在自然植生図

Karte der potentiellen natürlichen Vegetation der Stadt Fuji in der Präfektur Shizuoka

昭和五十九年二月調製

凡　例　Legende

I. ヤブツバキクラス域
Camellietea japonicae–Gebiet

- 1 マサキートベラ群集 Euonymo–Pittosporetum tobira
- 2 イノデ–タブノキ群集 Polysticho–Perseetum thunbergii
- 3 ホソバカナワラビ–スダジイ群集 Arachiniodo–Castanopsietum sieboldii
- 4 ヤブコウジ–スダジイ群集 Ardisio–Castanopsietum sieboldii
- ヤブコウジ–スダジイ群集（表層土が復元された場合） Ardisio–Castanopsietum sieboldii (wenn Mutterboden aufgebracht wird)
- 6 シキミ–モミ群集 Illicio–Abietetum firmae
- 7 イロハモミジ–ケヤキ群集およびコクサギ–ケヤキ群集 Aceri–Zelkovetum serratae u. Orixo–Zelkovetum serratae
- 8 ムクノキ–エノキ群集 Aphanantho–Celtidetum japonicae
- 9 ジャヤナギ–アカメヤナギ群集 Salicetum eriocarpo–chaenomeloidites
- 10 オニスゲ–ハンノキ群集 Carici dickinsii–Alnetum japonicae
- 11 ハマボウフウクラス（砂丘植生） Glehnietea littoralis (Küsten–Dünenvegetation)
- 12 カモジグサ–ギシギシ群団（河辺植生） Agropyro kamoji–Rumicion japonici (Auenvegetation)
- 13 ヒルムシロクラス（浮葉植物群落） Potamogetonetea (Haftende Schwimmpflanzengesellschaften)

II. ブナクラス域
Fagetea crenatae–Gebiet

- 14 カニコウモリ–ウラジロモミ群集 Cacalio–Abietetum homolepidis
- 15 ヤマボウシ–ブナ群集 Corno–Fagetum crenatae
- 16 オオモミジガサ–ブナ群集 Miricacalio–Fagetum crenatae
- 17 シコクスミレ–ブナ群落 *Viola shikokiana–Fagus crenata*–Gesellschaft
- 18 イワボタン–シオジ群集 Chrysosplenieto–Fraxinetum spaethianae
- 19 サワダツ–クマシデ群落 *Euonymus melananthus–Carpinus japonica*–Gesellschaft
- 20 クリ–ミズナラ群集 Castaneo–Quercetum crispulae
- 21 クリ–コナラ群集 Castaneo–Quercetum serratae
- 22 ヤブムラサキ–モミ群落 *Callicarpa mollis–Abies firma*–Gesellschaft
- 23 タマアジサイ–フサザクラ群集 Hydrangeo involucratae–Eupteleetum polyandrae
- 24 アシタカツツジ–トウゴクミツバツツジ群落 *Rhododendron komiyamae–Rhododendron wadanum*–Gesellschaft
- 25 オノエラン–ハコネコメツツジ群集 Orchido–Rhododendretum tsusiophylli

III. コケモモ–トウヒクラス域（亜高山帯）
Vaccinio–Piceetea–Gebiet (Subalpine–Stufe)

- 26 シラビソ–オオシラビソ群集，コケモモ亜群集 Abietetum veitchio–mariesii, Subass. von Vaccinium vitis-idaea var. minus
- 27 シラビソ–オオシラビソ群集，典型亜群集 Abietetum veitchio–mariesii typicum
- 28 ヤハズヒゴタイ–ダケカンバ群集 Saussureo–Betuletum ermanii

IV. コマクサ–イワツメクサクラス域（高山荒原）
Dicentro–Stellarietea nipponicae–Gebiet (Alpine–Wüste)

- 29 イワスゲ–イワツメクサ群集 Carici stenanthae–Stellarietum nipponicae

V. その他
Sonstige

- 30 自然裸地 Von Natur aus vegetationslose Flächen
- 31 開放水域 Offenes Wasser

位　置　図　ORIENTIERUNGKARTE

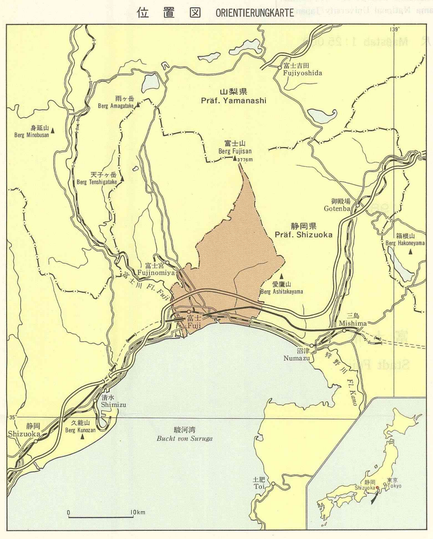

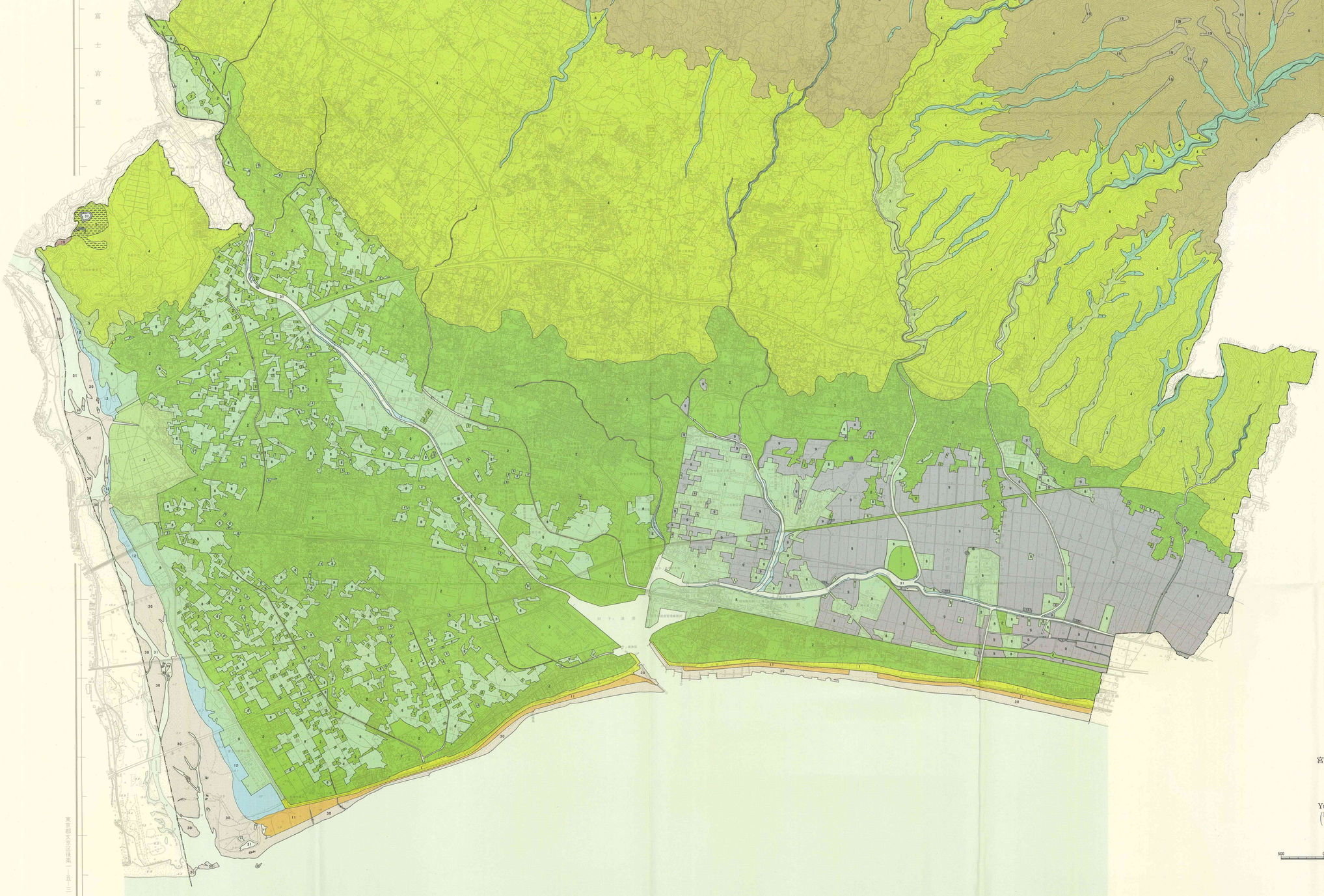

調査者

宮脇　昭・藤原一絵・中村幸人・村上雄秀
（横浜国立大学環境科学研究センター）

Bearbeitung von
Akira MIYAWAKI, Kazue FUJIWARA,
Yukito NAKAMURA u. Yuhide MURAKAMI
(Inst. Environmental Science and Technology,
Yokohama National University/Japan)

縮　尺　Maßstab 1:25 000

500　0　1000　2000m

Zustand im Frühling 1984

東京都文京区後楽一―五―三　国土地図株式会社

富士市役所